

VILLE ATHENA

a Trissino VI, via C.Battisti.

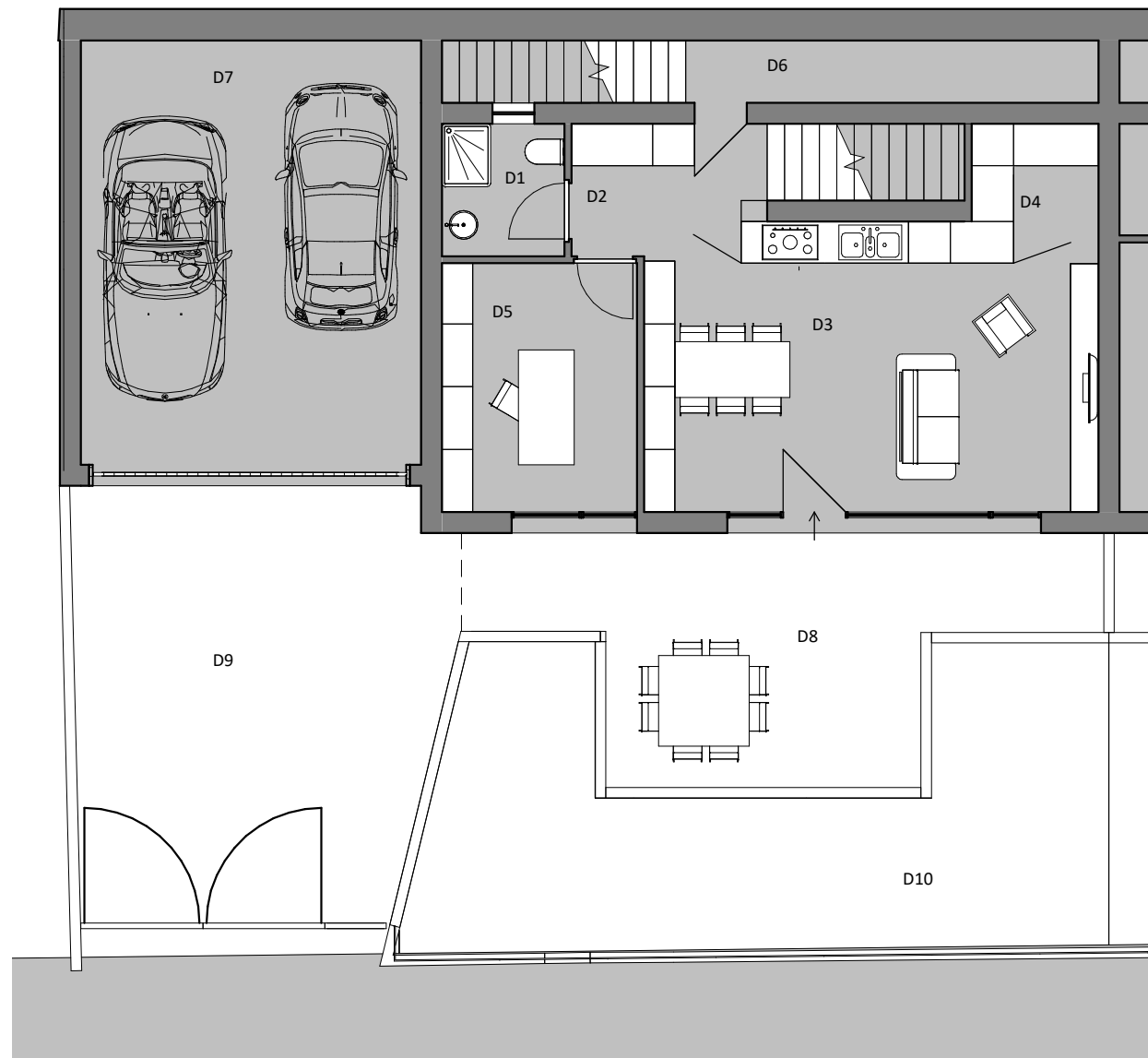

PIANO TERRA

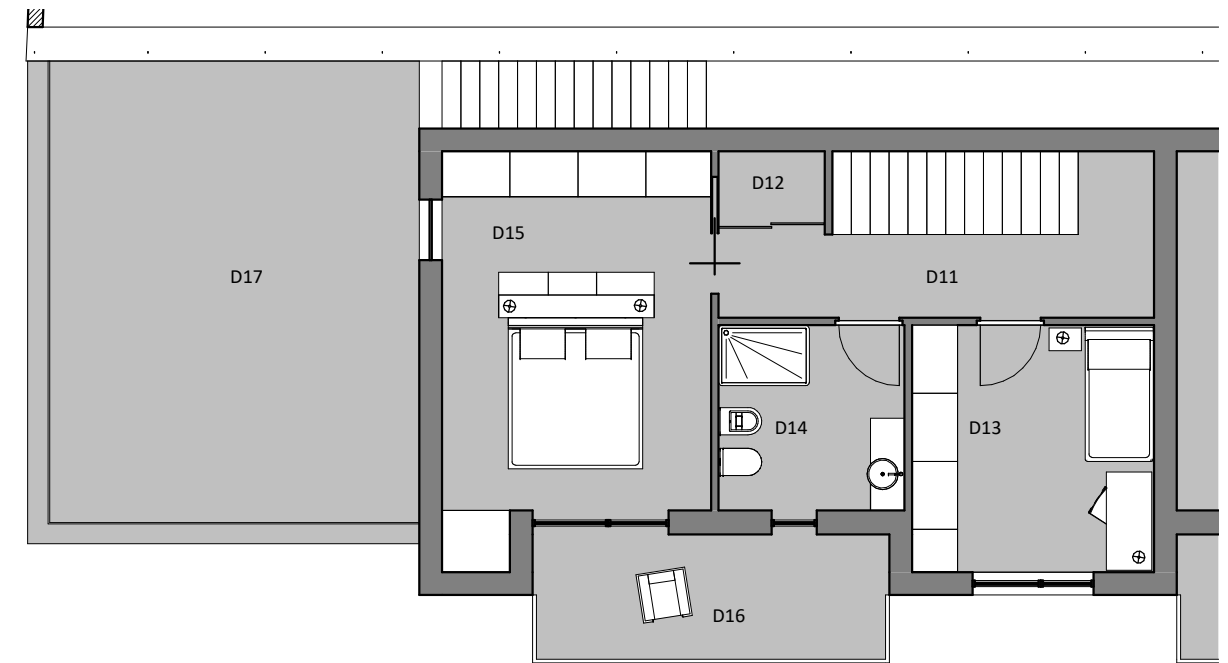

PIANO PRIMO

UNITA' D

Numero	Nome	Area	Numero	Nome	Area
D1	Bagno	3,34	D9	Spazio esterno di proprietà	32,36
D2	Ripostiglio/Lavanderia	5,24	D10	Giardino di proprietà	32,26
D3	Cucina Soggiorno	25,76	D11	Disimpegno	7,44
D4	Dispensa	3,28	D12	Ripostiglio	1,55
D5	Camera/Studio	10,06	D13	Camera	10,46
D6	Corridoio	8,43	D14	Bagno	6,02
D7	Garage	29,69	D15	Camera Matrimoniale	17,64
D8	Terrazzo	23,17	D16	Terrazzo	7,70
			D17	Terrazzo	33,06

Totale metri quadrati calpestabili	128,18
Totale metri quadrati	257,46
Metri quadrati commerciali	159,00