

VILLE ATHENA

a Trissino VI, via C.Battisti.

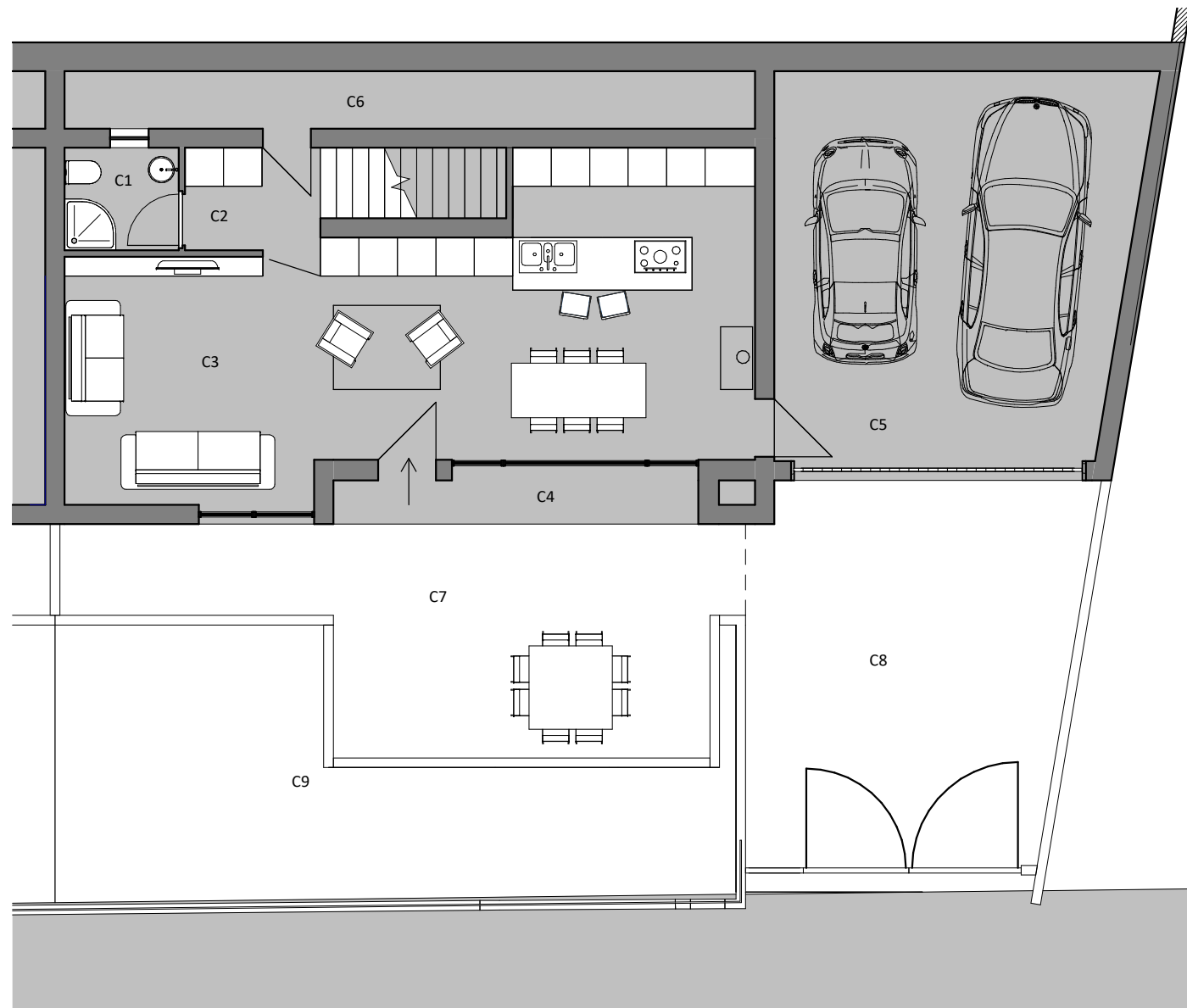

PIANO TERRA

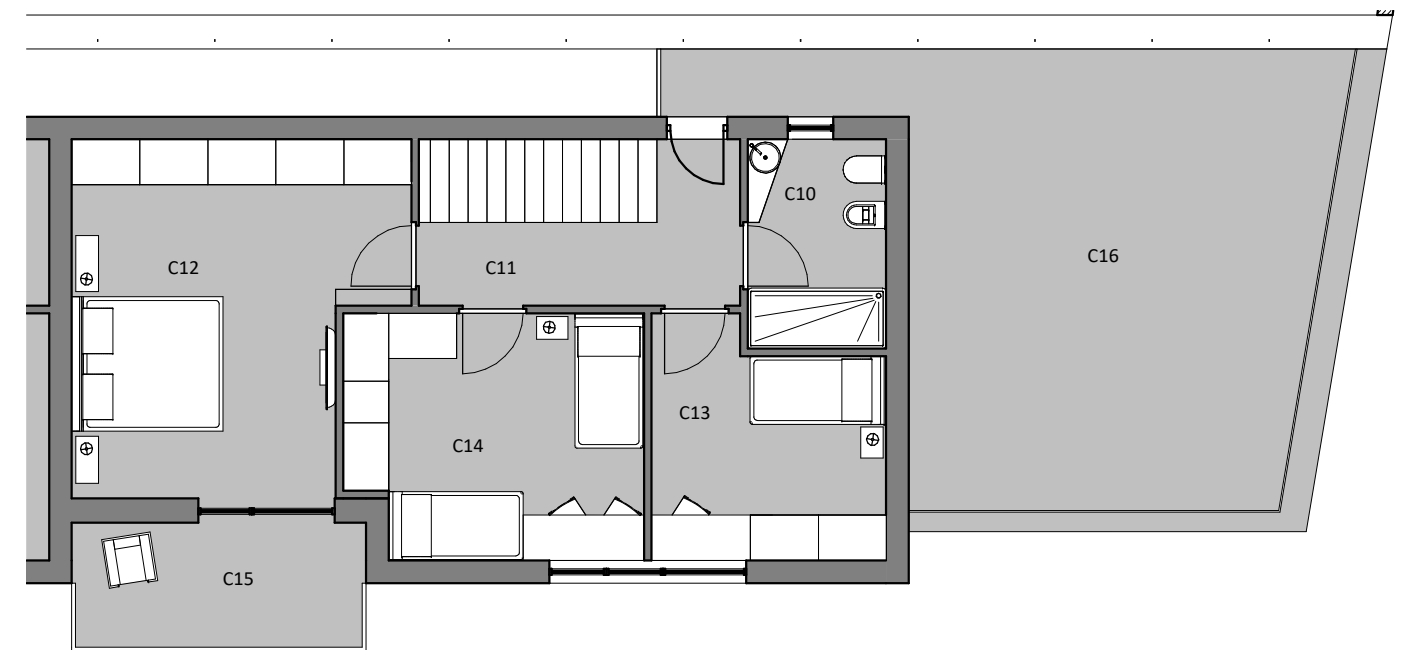

PIANO PRIMO

UNITA' C

Numero	Nome	Area	Numero	Nome	Area
C1	Bagno	2,85	C9	Giardino di proprietà	32,11
C2	Lavanderia	3,74	C10	Bagno	5,07
C3	Cucina Soggiorno	44,14	C11	Disimpegno	5,89
C4	Loggia	4,33	C12	Camera Matrimoniale	18,78
C5	Garage	33,53	C13	Camera	9,05
C6	Corridoio	9,64	C14	Camera	12,45
C7	Terrazzo	28,51	C15	Terrazzo	6,33
C8	Spazio esterno di proprietà	30,37	C16	Terrazzo	39,90

Totale metri quadrati calpestabili	155,80
Totale metri quadrati	286,69
Metri quadrati commerciali	178,75

M30

Progetto STUDIO M30
Geom.Mauro Zini - Arch. Luca Rasia

Cristallo Costruzioni Telefono: 391-3015183 info@cristallocostruzioni.com web:www.villeathena.com