

VILLE ATHENA

a Trissino VI, via C.Battisti.

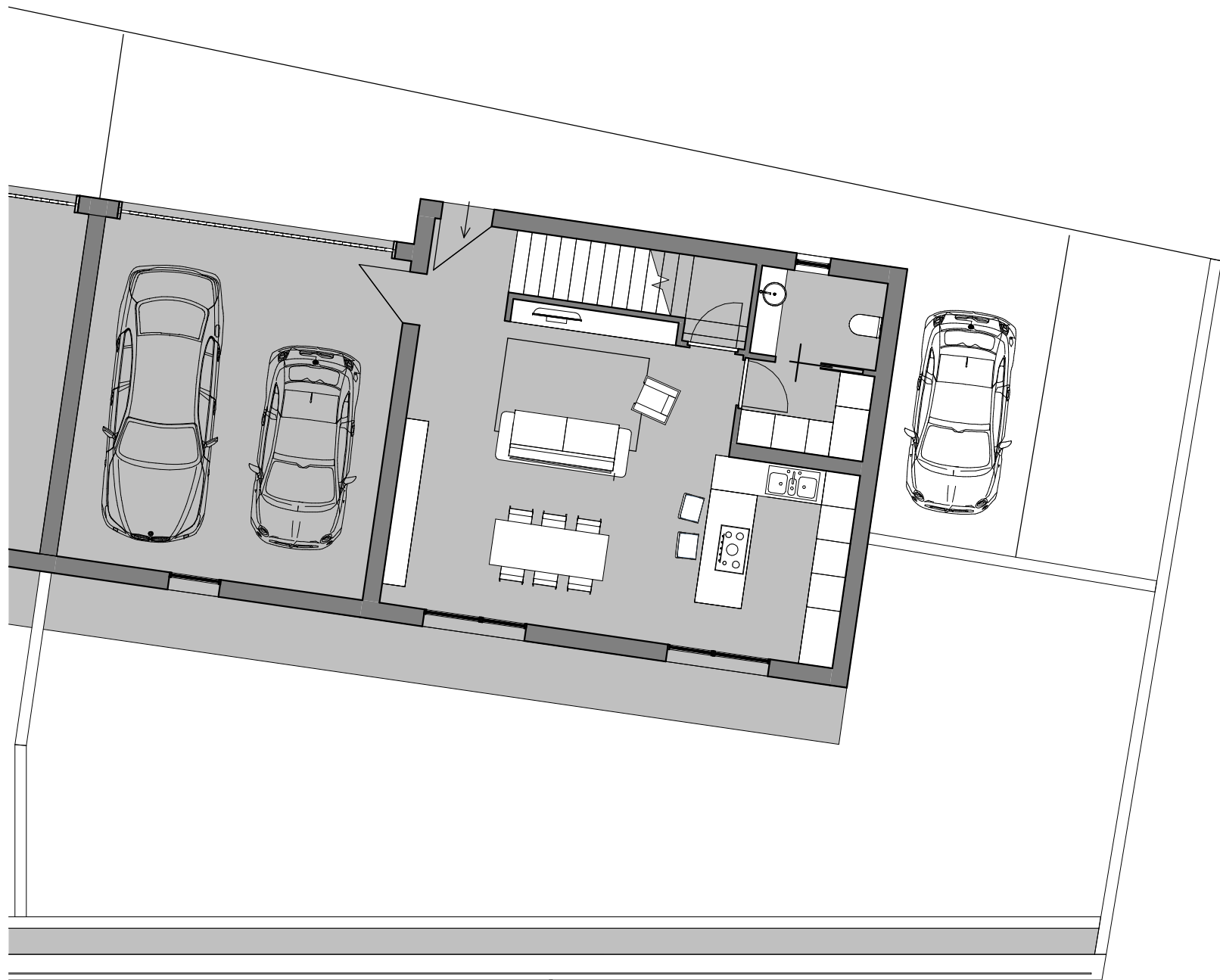

PIANO TERRA

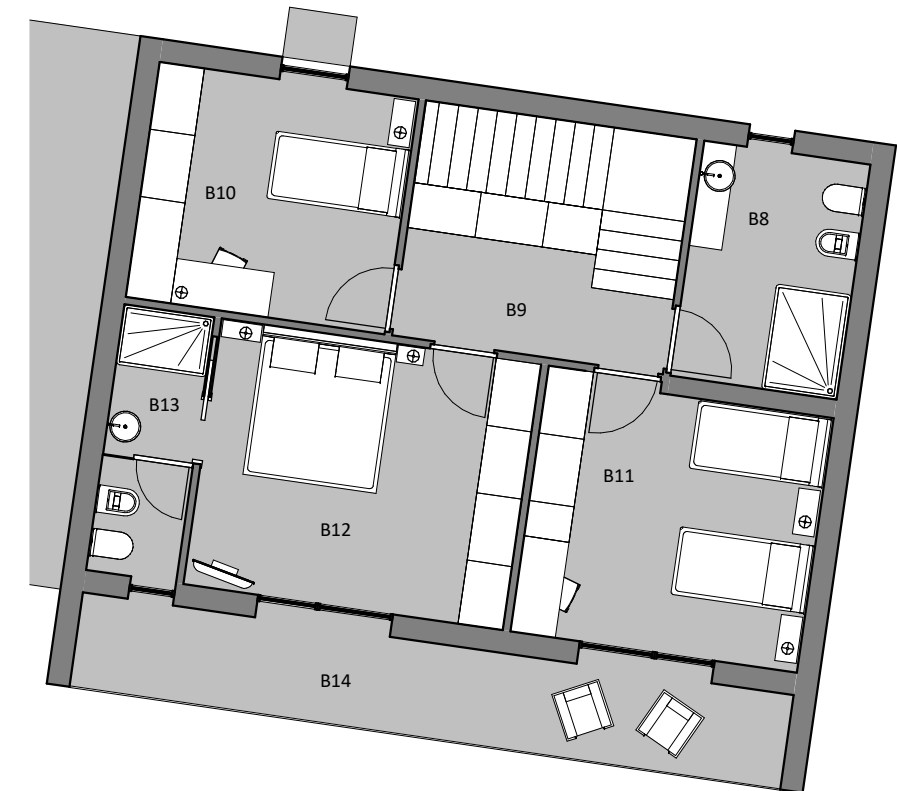

PIANO PRIMO

UNITA' B

| Numero | Nome | Area | Numero | Nome | Area |
|--------|-----------------------------|--------|--------|---------------------|-------|
| B1 | Bagno | 3,48 | B8 | Bagno | 6,97 |
| B2 | Lavanderia | 3,33 | B9 | Disimpegno | 6,24 |
| B3 | Ripostiglio | 2,93 | B10 | Camera | 10,86 |
| B4 | Cucina Soggiorno | 41,07 | B11 | Camera | 13,33 |
| B5 | Garage | 32,38 | B12 | Camera Matrimoniale | 15,23 |
| B6 | Spazio esterno di proprietà | 42,56 | B13 | Bagno padronale | 4,26 |
| B7 | Giardino di proprietà | 113,72 | B14 | Terrazzo | 11,88 |

| | |
|------------------------------------|--------|
| Totale metri quadrati calpestabili | 151,96 |
| Totale metri quadrati | 308,24 |
| Metri quadrati commerciali | 171,56 |