

VILLE ATHENA

a Trissino VI, via C.Battisti.

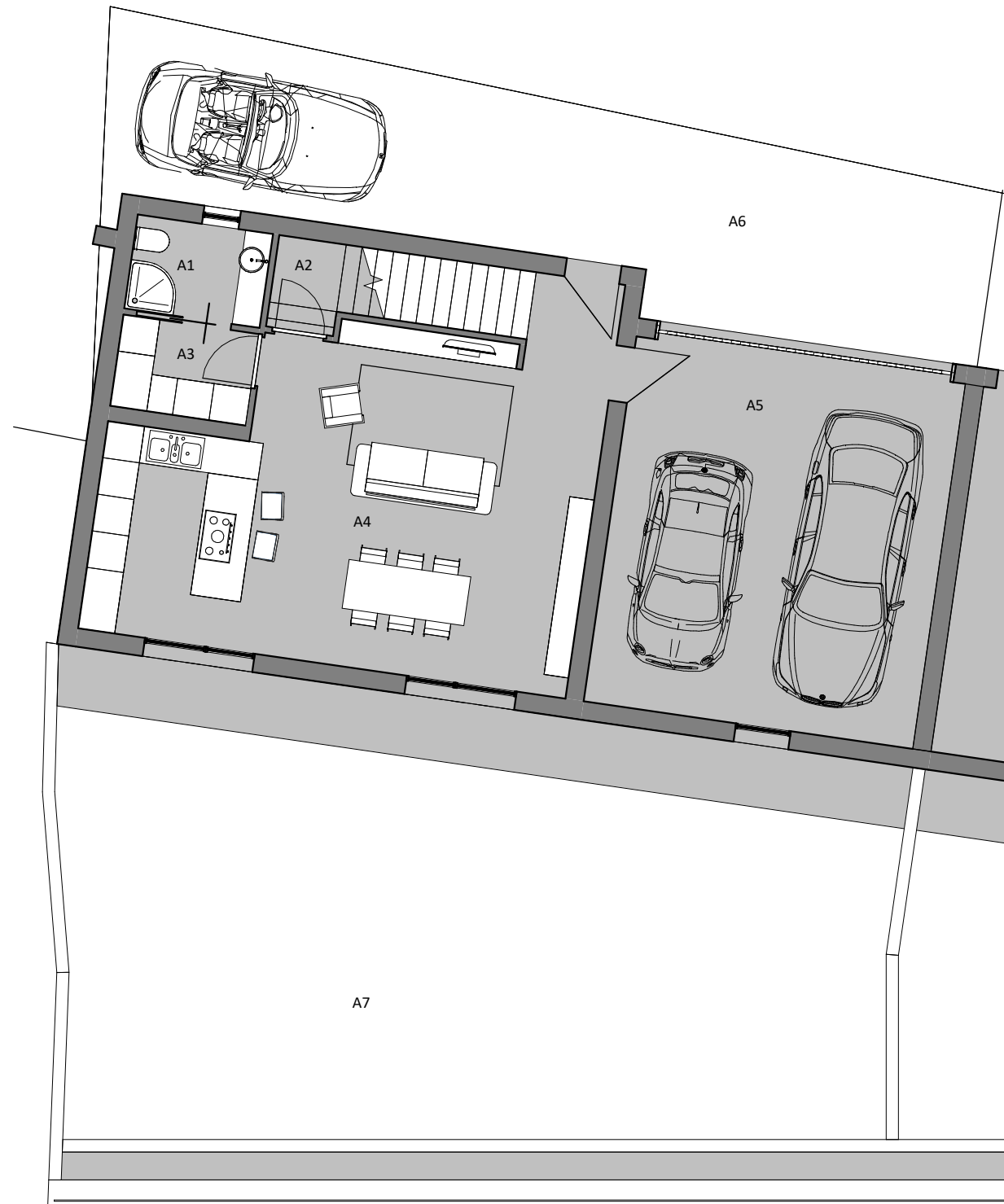

PIANO TERRA



PIANO PRIMO

UNITA' A

Numero	Nome	Area	Numero	Nome	Area
A1	Bagno	3,42	A8	Bagno padronale	6,97
A2	Ripostiglio	2,79	A9	Disimpegno	6,24
A3	Lavanderia	3,34	A10	Camera	13,16
A4	Cucina Soggiorno	41,07	A11	Camera	14,56
A5	Garage	32,38	A12	Camera Matrimoniale	16,24
A6	Spazio esterno di proprietà	42,10	A13	Terrazzo	11,88
A7	Giardino di proprietà	104,10			

Totale metri quadrati calpestabili	152,05
Totale metri quadrati	298,25
Metri quadrati commerciali	171,30